Gentleman's cloak

SPRING & SUMMER

May 2023

PLEIN SOLEIL

世界的な未曾有との 闘い、紛争、気候問題、地球の抱える情勢が不安定な中、

ビジネスやライフスタイルの多様化が進み、装いへの考え方も大きく変わりました。

今まで「仕事だから」となんとなく着ていたスーツも、在宅・リモートワークの普及、

服装の自由化により着る機会が減りました。しかし同時に“スーツを着る”ことに

明確な“意志”が求められるようになったのです。

大切な日、大切な場面、どんな服を着ていきたいですか？

その服を着ている自分は笑っていますか？

同映画 の春夏らしい太陽光に映えるライトカラーのクロージングで

世間を明るく照らし、新しい時代の到来を願って。

＊６０年代映画タイトル（邦題：太陽がいっぱい）
プランソレイユ 仏語）直訳：満天の太陽

肌触りの良い国産の綿100%の生地や、アイロンがけが楽な綿とポリエステルの生地、

更にグレードの高いインポートの生地まで幅広く取りそろえております。

衿やカフスのデザインもお好みによって細かくご指定していただけます。

ORDER SHIRT

￥13,200 (税込)～

PICKUP ITEM

DRAW CODE PANTS

￥19,800 (税込)～

TROUSERS ～ SIDE ADJUSTER ～

￥22,000 (税込)～

FABRIC QUALITY

	WR	NST	ST	AW	LW	BB	10M	CT	HQ	GL
LANAVITA（TIMELESS）		○		○			◎			○
LANAVITA		○		▲		▲		▲		
ACTIVA			◎	○	○					
C-ZERO	◎	○					○			
SHALICK					◎	◎				
LOOP LABO			◎							
MASTER PIECE							○	◎	▲	○
WORKERS				▲			○	◎		○
NAPOLENA							○	○	◎	◎

WR　・・・ 撥水
NST　・・・ ナチュラルストレッチ
ST　・・・ ストレッチ
AW　・・・ 耐シワ性
LW　・・・ 軽量
BB　・・・ 通気性
10M　・・・ 10マンスウェアラブル
CT　・・・ 高感度
HQ　・・・ 最高品質
GL　・・・ 仕立て映え

◎　・・・ 機能を強く実感できる
○　・・・ 機能を実感できる
▲　・・・ 一部生地に該当し、機能を実感できる

BREATHABLE

- LANAVITA -

Super100'sウール使用のメッシュ素材で、

ソフトな風合いと適度な通気性、

表面凹凸感によるドライ感が特徴です。

JACKET ￥77,000 (税込)

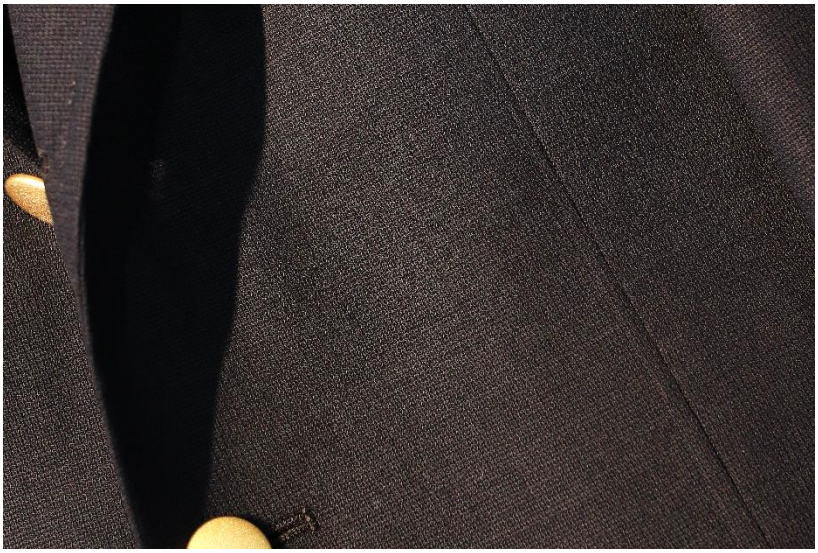

	WR	NST	ST	AW	LW	BB	10M	CT	HQ	GL
LANAVITA		○			○	◎				

STRETCH SEER SUCKER

- ACTIVA -

スーパーファインウールと伸縮ポリエステルの
複合素材で、ドライな触感と適度な伸縮性に優れた
清涼素材。コーディネートしやすい色柄で
セットアップ用途にもおすすめです。

SUITS ￥99,000 (税込)

	WR	NST	ST	AW	LW	BB	10M	CT	HQ	GL
ACTIVA			◎	○	○					

SUMMER 66’s

- LANAVITA -

60年代資料からのアーカイブ。

当時の夏服、中番手ポーラを再現。

適度な通気性とドライな触感があり

清涼感のある素材です。

SUITS ￥104,500 (税込)～

	WR	NST	ST	AW	LW	BB	10M	CT	HQ	GL
LANAVITA		○		▲		▲		▲		

Armenita

MIYUKI
Armenita

新しい日常に調和するという意味である「アルモニア」という言葉を元としたブランド。着ていく場所を選ばない、どんなところでも調和するセットアップはこれからの時代のスタンダードウェアになることは間違いありません。

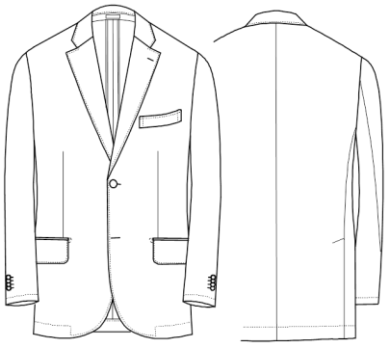

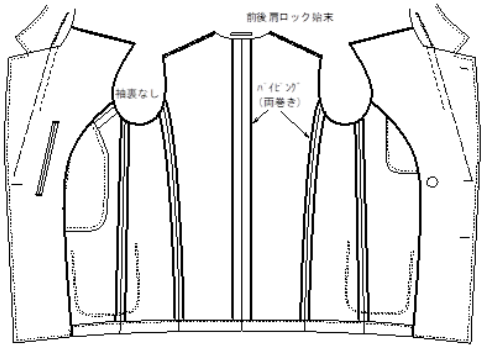

裏仕様

MIYUKI
CRAFTS SUITS

JAPAN

est.1905